

Εφαρμογή διαχείρισης γυμναστηρίου

Gymware LB

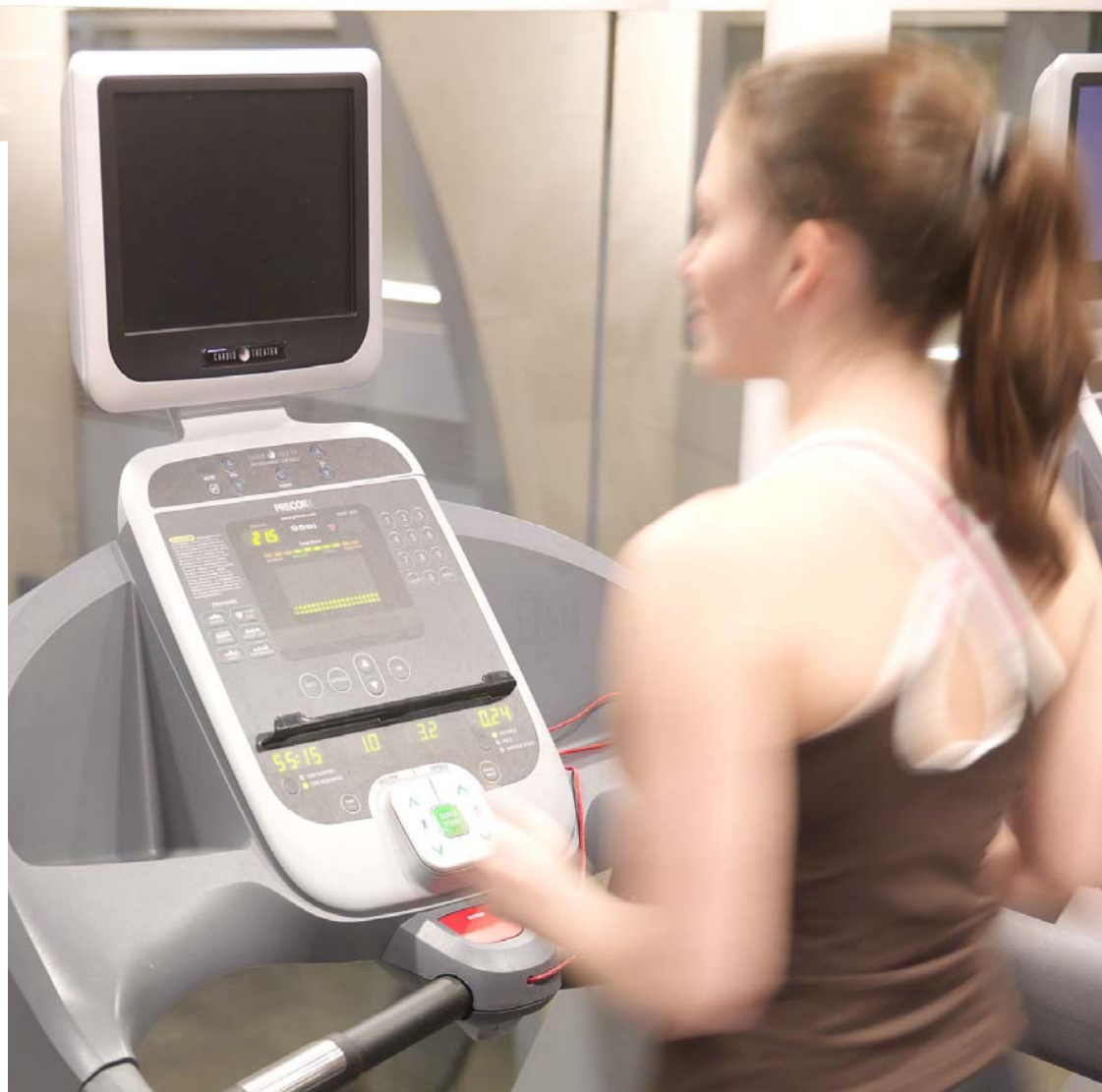

Gymware LB v3.1 Εφαρμογή διαχείρισης Γυμναστηρίου

Προϊόν της εταιρίας

It biz

Τερτίπη 1,
41221,
Λάρισα
Τηλ: 2410 234620
email: info@itbiz.gr
URL: <http://www.itbiz.gr>

Η εφαρμογή Gymware LB v3.1 είναι ένα ολοκληρωμένο περιβάλλον διαχείρισης ενός γυμναστηρίου. Συνδυάζει την λειτουργικότητα με το χαμηλό κόστος, αφού είναι μία εφαρμογή σε περιβάλλον της Access. Ο χρήστης της εφαρμογής έχει την δυνατότητα να διαχειρίζεται και να προβάλλει:

- Τα στοιχεία των πελατών.
- Τις επισκέψεις τους.
- Τα προγράμματα άθλησης τους.
- Τα οικονομικά της επιχείρησης.
- Λίστες πελατών με συγκεκριμένα κριτήρια.
- Στατιστικά.

Αναλυτικά οι δυνατότητες της εφαρμογής παρουσιάζονται πιο κάτω:

Πελάτες

Στην καρτέλα των πελατών υπάρχουν μια σειρά δυνατοτήτων που αφορούν την συνολική κίνηση του πελάτη. Πιο αναλυτικά ο χρήστης μπορεί για κάθε πελάτη:

- να τον αναζητήσει με βάση τον κωδικό, το επίθετο ή το τηλέφωνο,
- να εισάγει τα προγράμματα άθλησης του,
- να αντιγράψει ένα πρόγραμμα άθλησης από έναν πελάτη,
- να βάλει παρουσία σε κάθε του εμφάνιση,
- να ελέγξει τις παρουσίες του σε καθορισμένες ημερομηνίες,
- να εισάγει τις χρεώσεις και πληρωμές του, με δυνατότητα να εκδίδει αποδείξεις.
- να εισάγει προσωπικές σημειώσεις.

Παράλληλα μπορεί να εμφανίσει:

- τους πελάτες που έχουν να έρθουν καιρό,
- τους πελάτες που έχει λήξει η συνδρομή τους και δεν ανανέωσαν
- τους πελάτες που λήγει άμεσα η συνδρομή τους
- στατιστικό ανδρών και γυναικών σε συγκεκριμένο χρονικό διάστημα.
- στατιστικό παρουσιών ανά διάφορα χρονικά διαστήματα

Επίσης μπορεί να εκτυπώσει ετικέτες των ενεργών και μη ενεργών μελών που επιθυμεί, όπως επίσης και τα μέλη που γιορτάζουν.



Πελάτες

ΓΥΜΝΑΣΤΗΡΙΑ DEMO

Αναζητήσεις
 Κωδικός:
 Επίθετο:
 Όνομα:

Στατιστικά

Χρήσιμα

Προγράμματα

Κωδικός: 3831
 Επίθετο: ΓΟΥΛΑΣ
 Όνομα: ΝΙΚΟΣ
 Διεύθυνση: Φαλκίων 44
 Ημ Γέννησης: 23/10/1991
 ΤΚ: 41222
 Πόλη: Λάρισα
 Τηλέφωνο:
 Κινητό: 6984453062
 Ημ εγγραφής: 3/6/2009
 Ημ/να Λήξης: 3/7/2009
 Φύλο: Α
 Μητρώο: ****
 Υπόλοιπο: 0,00 €

Εισαγωγή Παρουσίας
 Για το τελευταίο πρόγραμμα που έχει δοθεί στον πελάτη ισχύουν:
 Ημερομηνία: 17/6/2009
 Αρ. Επισκέψεων: 35
 Αρ. Παρουσιών: 0
 Υπόλοιπο: 35



Εγγραφή: 14 3831 από 3832

Αγίας Σοφίας 13 - Νέα Σμύρνη - 210 9332551

Η καρτέλα πελατών

Προγράμματα Πελάτες

Ημ/να: 28/8/2007 Σχόλια:

Ασκήσεις Προγράμματος

Ημέρα	Μέρος σώματος	Περιγραφή Άσκησης
Α	ΠΛΑΤΗ	ΕΜΠΡΟΣΘΟΛΑΙΜΙΕΣ ΕΛΞΕΙΣ ΣΕ ΤΡΟΧΑΛΙΑ
Α	ΠΛΑΤΗ	ΚΩΠΗΛΑΤΙΚΗ ΣΕ ΜΗΧΑΝΗ
Α	ΠΛΑΤΗ	PULL OVER ΣΤΗ ΜΗΧΑΝΗ
Α	ΩΜΟΙ	ΠΙΕΣΕΙΣ ΩΜΩΝ ΜΕ ΑΛΤΗΡΕΣ
Α	ΩΜΟΙ	ΠΛΑΓΙΕΣ ΑΡΣΕΙΣ ΔΕΛΤΟΕΙΔΩΝ ΣΕ ΤΡΟΧΑΛΙΑ
Α	ΤΡΙΚΕΦΑΛΟΙ	ΕΚΤΑΣΕΙΣ ΤΡΙΚΕΦΑΛΩΝ ΣΕ ΤΡΟΧΑΛΙΑ
Α	ΤΡΙΚΕΦΑΛΟΙ	ΕΚΤΑΣΕΙΣ ΤΡΙΚΕΦΑΛΩΝ ΜΕ ΑΛΤΗΡΑ ΈΝΑ ΧΕΡΙ
Α	ΚΟΡΜΟΣ	ΡΟΚΑΝΙΣΜΑΤΑ
Α	ΚΟΡΜΟΣ	ΑΡΣΕΙΣ ΚΟΡΜΟΥ ΣΤΗ ΡΩΜΑΙΚΗ
Β	ΣΤΗΘΟΣ	ΠΙΕΣΕΙΣ ΘΩΡΑΚΙΚΩΝ ΣΤΗ ΜΗΧΑΝΗ
Β	ΣΤΗΘΟΣ	ΕΚΤΑΣΕΙΣ ΘΩΡΑΚΙΚΩΝ ΣΕ ΕΠΙΚΛΗΝΗ ΜΕ ΑΛΤΗΡΕΣ
Β	ΣΤΗΘΟΣ	ΕΚΤΑΣΕΙΣ ΘΩΡΑΚΙΚΩΝ ΣΤΟ ΠΕΚ ΝΤΕΚ
Β	ΔΙΚΕΦΑΛΟΙ	ΚΑΜΨΕΙΣ ΔΙΚΕΦΑΛΩΝ ΕΝΑΛΛΑΞ
Β	ΔΙΚΕΦΑΛΟΙ	ΚΑΜΨΕΙΣ ΔΙΚΕΦΑΛΩΝ ΣΕ ΤΡΟΧΑΛΙΑ
Β	ΠΟΔΙΑ	ΕΚΤΑΣΕΙΣ ΓΟΝΑΤΩΝ (ΤΕΤΡΑΚΕΦΑΛΟΣ)
Β	ΠΟΔΙΑ	ΚΑΜΨΕΙΣ ΓΟΝΑΤΩΝ (ΟΠΙΣΘΙΟΙ ΜΗΡΙΑΙΟΙ)

Εγγραφή: 1 1 από 1

Τα προγράμματα άθλησης του πελάτη, που είναι δυνατό να είναι πάνω από ένα, μπορούν να εκτυπωθούν ή να αντιγραφούν σε άλλον πελάτη.

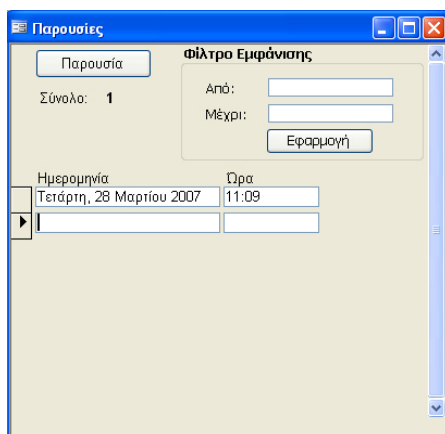

Οι παρουσίες του πελάτη με την δυνατότητα χρονικού φίλτρου

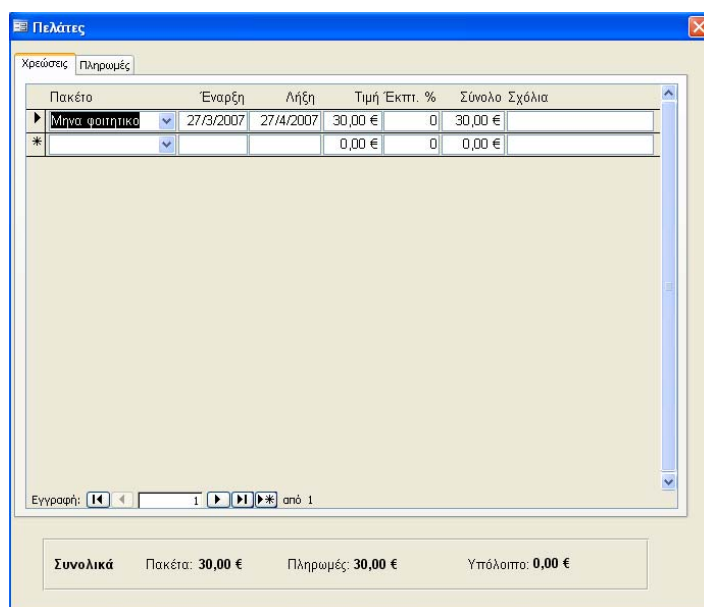

Οι χρεώσεις και πιστώσεις του πελάτη

Οικονομικά

Στην επιλογή αυτή ο χρήστης μπορεί να έχει μία συνολική εικόνα των οικονομικών της επιχείρησης, όσο αφορά:

- Τα έσοδα πελατών.
- Λοιπά έσοδα.
- Τα έξοδα.
- Το ταμείο της ημέρας.

- Τα συγκεντρωτικά στοιχεία συγκεκριμένου χρονικού διαστήματος.
- Τις οφειλές πελατών

A/A	Ημερομηνία	Αιτιολογία	Ποσό	Αρ Παραστατικού
6	30/9/2008	ΜΙΣΘΟΔΟΣΙΑ	90,00 €	ΛΑΜΠΗΣ
7	2/10/2008	ΜΙΣΘΟΔΟΣΙΑ	500,00 €	ΜΑΡΙΑ
8	2/10/2008	ΜΙΣΘΟΔΟΣΙΑ	1.400,00 €	ΘΑΝΑΣΗΣ
9	2/10/2008	ΚΑΘΑΡΙΣΜΟΣ	540,00 €	ΝΙΚΟΣ
10	3/10/2008	ΜΙΣΘΟΔΟΣΙΑ	800,00 €	ΓΕΩΡΓΙΑ
11	5/10/2008	ΠΑΠΑ (ΕΞΟΠΛΙΣΜΟΣ)	3.250,00 €	ΘΑΝΟΣ
12	10/10/2008	ΜΙΣΘΟΔΟΣΙΑ	126,00 €	ΣΟΥΛΑ
13	24/9/2008	ΙΚΑ	2.200,00 €	
14	8/10/2008	ΛΟΓΙΣΤΗΣ	1.260,00 €	ΠΑ ΕΚΚΑΘΑΡΙΣΤΙΚΟ
15	13/10/2008	ΔΕΗ	256,60 €	
16	13/10/2008	ΟΤΕ	192,00 €	
17	17/10/2008	ΟΤΕ	120,00 €	
18	21/10/2008	ΕΝΔΙΚΙΟ	1.300,00 €	ΣΕΠΤΕΜΒΡΙΟΥ
19	31/10/2008	ΔΙΑΦΟΡΑ	2.519,40 €	ΚΑΤΑΣΚΕΥΕΣ
20	3/11/2008	ΔΙΑΦΟΡΑ	340,00 €	ΜΗΧΑΝΗΜΑΤΑ ΑΝΤΑΛ
21	3/11/2008	ΜΙΣΘΟΔΟΣΙΑ	1.400,00 €	ΛΑΜΠΗΣ
22	3/11/2008	ΜΙΣΘΟΔΟΣΙΑ	270,00 €	ΜΑΡΙΑ
23	3/11/2008	ΜΙΣΘΟΔΟΣΙΑ	240,00 €	ΘΑΝΑΣΗΣ
24	3/11/2008	ΜΙΣΘΟΔΟΣΙΑ	500,00 €	ΝΙΚΟΣ
25	3/11/2008	ΜΙΣΘΟΔΟΣΙΑ	800,00 €	ΓΕΩΡΓΙΑ
26	4/11/2008	ΠΑΠΑ (ΕΞΟΠΛΙΣΜΟΣ)	238,00 €	ΗΨΥ

Εσοδα Πελατών: 90.321,00 €
 Λοιπά Έσοδα: 0,00 €
 Εξόδα: 19.221,00 €
 Υπόλοιπο: 71.100,00 €

Τα οικονομικά

της επιχείρησης

Ρυθμίσεις

Στην καρτέλα αυτή ο χρήστης μπορεί να εισάγει:

- τις ασκήσεις για τα προγράμματα άθλησης,
- τα διαθέσιμα πακέτα των πελατών,
- τους τύπους των εξόδων,
- τον κωδικό χρήσης των οθονών περιορισμένης εισόδου.

Σε όλη την εφαρμογή υπάρχουν οθόνες που δεν επιτρέπεται η πρόσβαση χωρίς την εισαγωγή κατάλληλου κωδικού, όπως για παράδειγμα τα οικονομικά, ή οι προσωπικές σημειώσεις για έναν πελάτη.

Εισαγωγή δεδομένων από άλλα προγράμματα

Η εφαρμογή έχει την δυνατότητα να εισάγει δεδομένα από άλλα εμπορικά προγράμματα όπως πελατολόγιο, πληρωμές κ.λ.π., σε περίπτωση που το εμπορικό πρόγραμμα μπορεί να εξαγάγει τις εγγραφές αυτές σε αρχείο. Η εισαγωγή αυτή γίνεται από την εταιρία μας και χρεώνεται επιπρόσθετα.

Κωδικοί ασφαλείας

Η εφαρμογή έχει δυνατότητα να λειτουργεί σε περιβάλλον χρήσης τρίτου προσώπου (για παράδειγμα της γραμματείας), όπου δεν εμφανίζονται συγκεκριμένες λειτουργίες (για παράδειγμα τα οικονομικά στοιχεία).

Με την χρήση κωδικού ασφαλείας, από τον υπεύθυνο της εφαρμογής, ενεργοποιούνται και οι επιπλέον δυνατότητες. Οι κωδικοί ασφαλείας έχουν την δυνατότητα να αλλάζουν από τον υπεύθυνο της εφαρμογής.



Η εφαρμογή επιδέχεται μετατροπές κατά απαίτηση του πελάτη, έναντι πρόσθετης αμοιβής.